

Instrucciones para la instalación de adaptadores en válvulas termostaticables ROCA/BAXIROCA/GIACOMINI

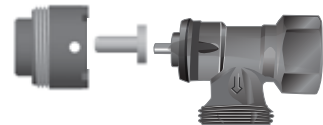

4U
CONTROL

Los cabezales termostáticos son los que permiten regular la temperatura individualmente, y es lo que se sustituye por el cabezal electrónico.

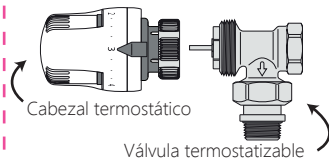

Las válvulas termostaticables se utilizan para abrir y cerrar los radiadores, y regularlos proporcionalmente.

1. Retire el cabezal termostático de su radiador (gráfico 1). Gire el cabezal hacia la izquierda hasta que llegue al tope (A). Afloje la rosca del cabezal termostático (B). Retire el cabezal termostático de la válvula (C).

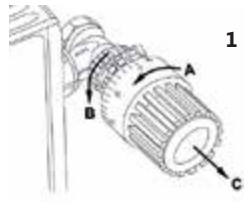

2. Coloque el pistón suministrado para que encaje en el adaptador.

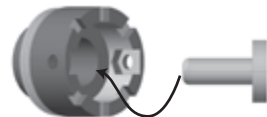

3. Coloque el adaptador en la válvula termostatizable y atorníllela con la llave Allen suministrada.

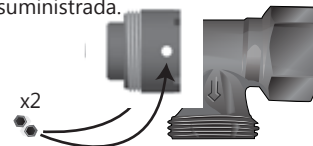

4. Una vez puestos el adaptador y el cilindro suministrados en el pistón de la válvula termostaticable, enrosque el cabezal electrónico en el radiador. (Gráfico 4)

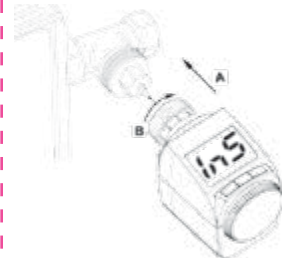

Adaptador para válvula Roca/BaxiRoca/Giacomini
Ref.: 505060



4uControl S.L.
91 795 10 00
www.4ucontrol.com

